

Bezirksausschuss des 10. Stadtbezirkes
Moosach



Landeshauptstadt
München

Landeshauptstadt München, BA-Geschäftsstelle Nord
Ehrenbreitsteiner Str. 28 a, 80993 München

An das
Baureferat
BAU-G213

Vorsitzende
Johanna Salzhuber

Privat:
Bingener Str. 2, 80993 München
Telefon: 14 69 82
Telefax: 149 59 711

Geschäftsstelle:
Ehrenbreitsteiner Str. 28 a
80993 München
Telefon: 159 86 89 33
Telefax: 159 86 89 21
E-Mail: ba10@muenchen.de
Ansprechpartnerin: Frau Westner

München, 18.10.2017

Antrag der SPD-Fraktion im Bezirksausschuss 10 – Moosach:
Radweg Gartenanlage NW 12 / NW 19

Sehr geehrte Damen und Herren,

der BA 10 hat sich in seiner Sitzung am 16.10.2017 mit dem in der Anlage befindlichen Antrag befasst und diesem einstimmig zugestimmt.

Der BA 10 bittet Sie – ergänzend zu den Ausführungen im Antrag - zu prüfen, ob ggf. auch andere geeignete Maßnahmen ergriffen werden können um diese Gefahrenstellen zu entschärfen (z.B. Anbringen von Spiegeln vor den Kurvenbereichen).

Mit freundlichen Grüßen

Johanna Salzhuber
Vorsitzende

Anlage:
Antrag vom 02.10.2017 (SPD-Fraktion)

4.1.1

SPD-Fraktion im Bezirksausschuss 10, Moosach

•Sprecherin: Hannelore Schrimpf•Hardenbergstraße 31•80992
München•Tel 089 14 61 24

02.10.2017

Antrag

Radweg Gartenanlage NW 12/NW 19

Der Radweg, der die Kleingartenanlagen NW 12 und NW 19 durchschneidet und eine ausgeschilderte Radwegverbindung zwischen dem Wintrichring und der Nederlinger Straße herstellt, wurde vor ca. 1 Jahr asphaltiert. Seitdem wird auf dieser Radroute sehr schnell gefahren und die Kurvenbereiche werden abgeschnitten. Besonders zu beobachten ist dies bei der Abfahrt von der Brücke über den Wintrichring und der darauf folgenden 90° Kurve in Richtung Nederlinger Straße.

Der BA 10, Moosach bittet um Prüfung, ob diese beiden Kurvenbereiche durch das Aufbringen eines durchgehenden weißen Striches sicherer gemacht werden können. Die aufgebrachte Linie würde die Radfahrer auf den Begegnungsverkehr aufmerksam machen und vermeiden, dass die Kurven in diesem auch für Fußgänger schlecht einsehbaren Bereich abgeschnitten werden. Es sollte auch geprüft werden ob durch ein Zurückschneiden der Hecken mehr Übersicht geschaffen werden kann.

Eilt	Sofort	Ø D
Direktorium - BA 10 / BA G Nord		
02. OKT. 2017		
AZ:		
zK	zwV	R
WV	Abt.	Vg. Uml.

Anlage 1

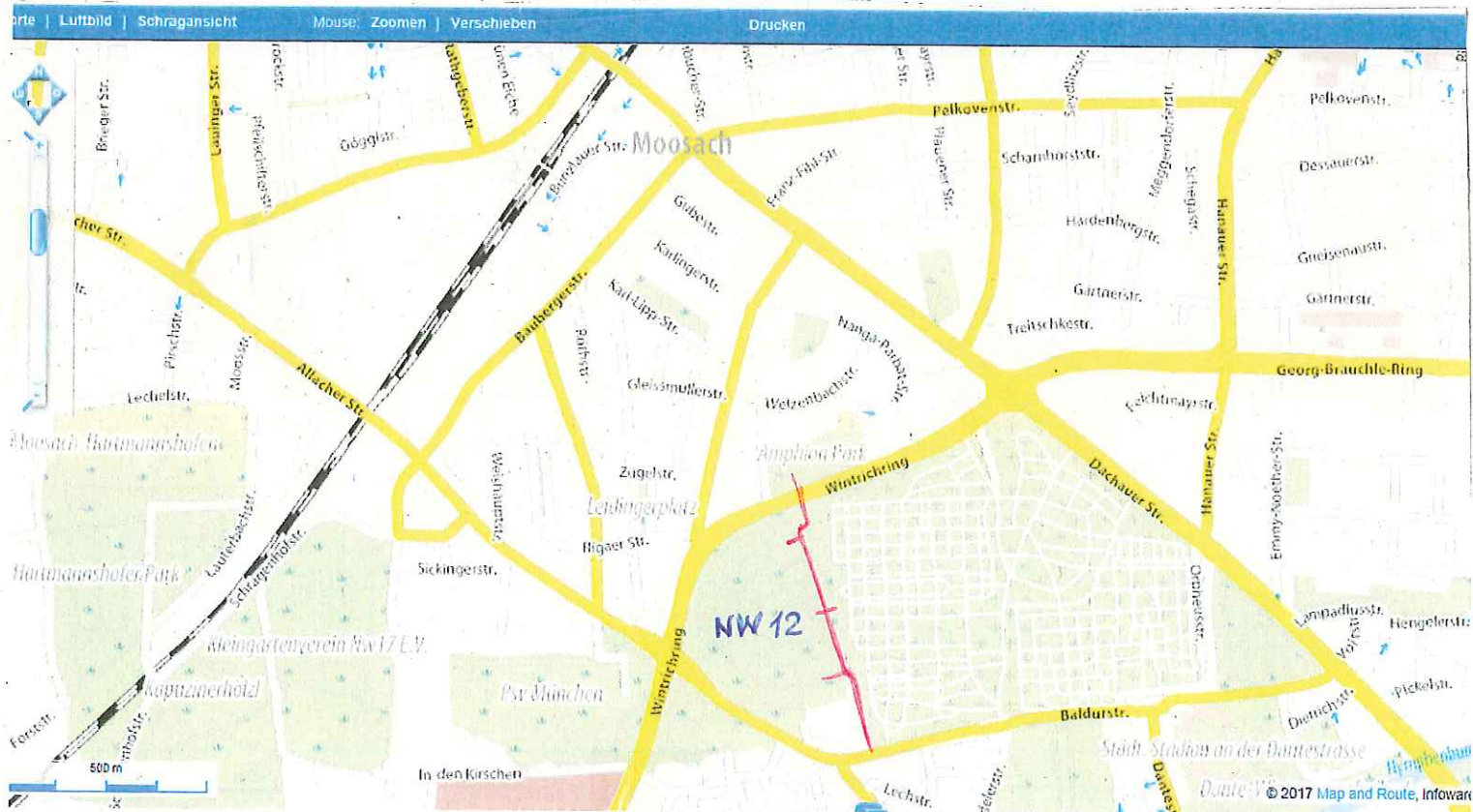

Anlage 2

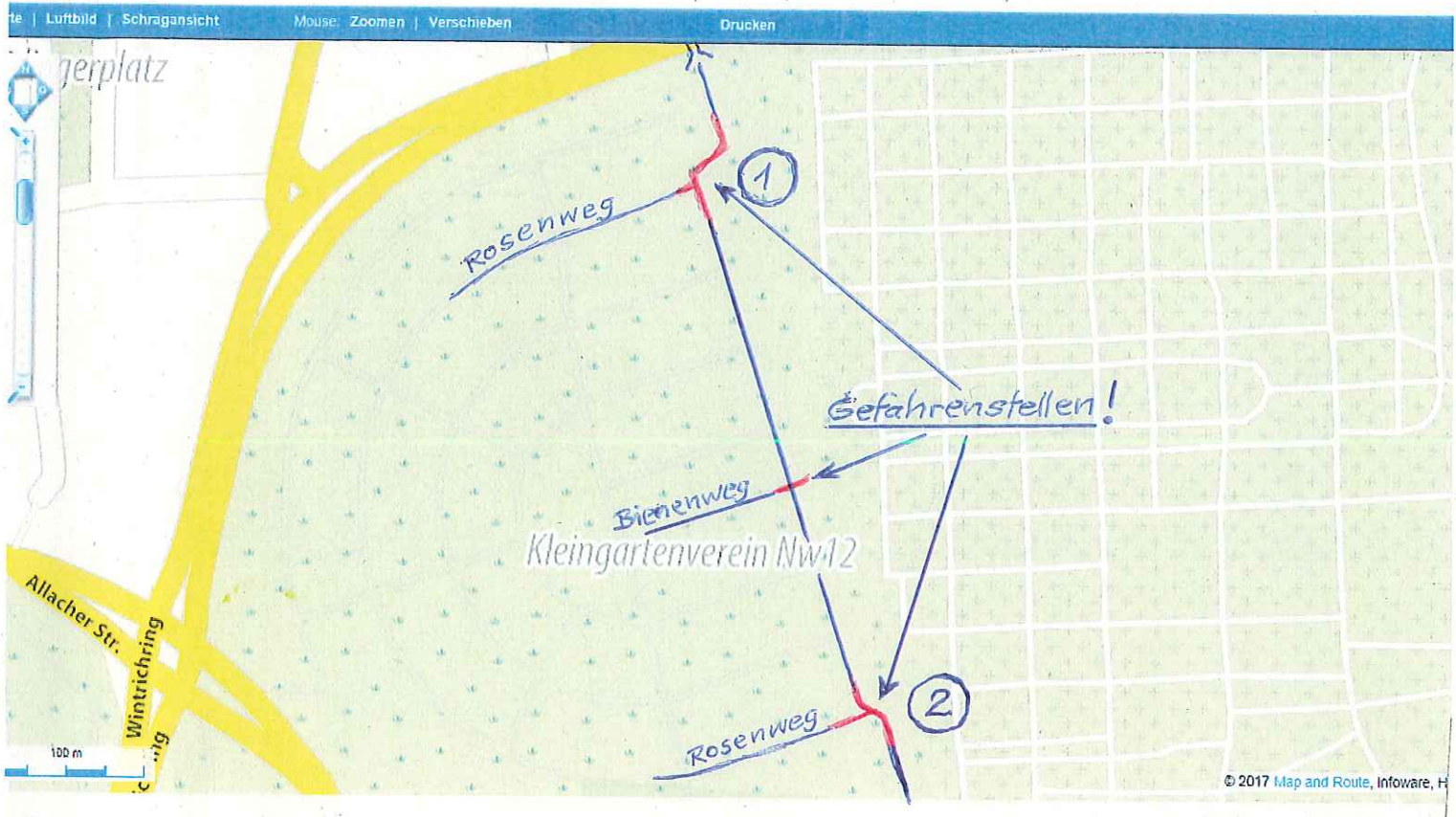

Anlage 3

