



Landeshauptstadt München, Baureferat
81671 München

Bezirksausschuss 16
Herr Thomas Kauer
Geschäftsstelle Ost
Friedenstraße 40
81660 München

Gartenbau Unterhalt Süd - Bezirk Ost
Bau-G32

Friedenstraße 40
81671 München
Telefon: [REDACTED]
Dienstgebäude:
Lincolnstraße 71
Sachbearbeitung:
[REDACTED]

Ihr Schreiben vom
14.10.2024

Ihr Zeichen

Unser Zeichen

Datum
16.12.2024

Tauglichkeit des Festplatzes Im Gefilde für ein Sonnwendfeuer

BA-Antrags-Nr. 20-26 / B 07082
des Bezirksausschusses des Stadtbezirkes 16
Ramersdorf-Perlach vom 10.10.2024

Sehr geehrte Herr Kauer,
sehr geehrte Damen und Herren,

der Bezirksausschuss hat in seiner Sitzung am 10.10.2024 den Antrag beschlossen und das Baureferat damit beauftragt zu prüfen, ob in der Grünanlage 'Im Gefilde' eine Fläche zum Abbrennen von Sonnwendfeuern geeignet ist oder geschaffen werden kann. In der Begründung des Antrages wird ausgeführt, dass aus der örtlichen Vereinslandschaft der Wunsch und die Bereitschaft zur Durchführung eines Sonnwendfeuers 2025 bekundet wurde.

Dazu nehmen wir folgendermaßen Stellung:

Wir haben Ihren Wunsch mit der Branddirektion, der Unteren Naturschutzbehörde sowie den Inhabern des Urheberrechts der Grünanlage abgestimmt. Der Realisierung einer Fläche zum Abbrennen von Sonnwendfeuern stehen keine grundsätzlichen Sachverhalte entgegen.

Voraussetzung ist, dass eine ausreichend große Fläche mit nicht brennbarem Untergrund zur Verfügung steht. Die bestehende Schotterrasenfläche ist dafür nicht geeignet.

Zur Herstellung eines festen, nicht brennbaren Untergrunds kann eine kreisförmige Feuerstelle aus Kies hergestellt werden.

S-Bahn Linie 3
Haltestelle Fasangarten
Bus Linie 145
Haltestelle Fasangarten

Postanschrift: Baureferat
_81660 München
Hausanschrift: Lincolnstr. 71
_81549 München
Internet:
<http://www.muenchen.de>

Die Kosten zur Herstellung werden auf ca. 5.000 € brutto geschätzt. Wir schlagen die im beiliegenden Lageplan gekennzeichnete Stelle vor.

Die Finanzierung ist über die in der Freiraumpauschale zur Verfügung stehenden Mittel möglich. Die Herstellung erfolgt rechtzeitig bis zur Sommersonnwende 2025.

Das Abbrennen eines Sonnwendfeuers ist als Sondernutzung rechtzeitig beim zuständigen Kreisverwaltungsreferat zu beantragen.

Mit freundlichen Grüßen

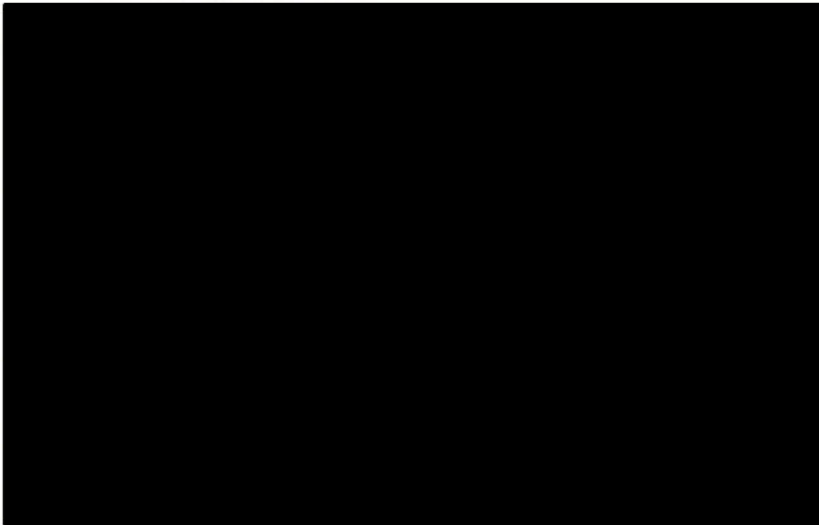

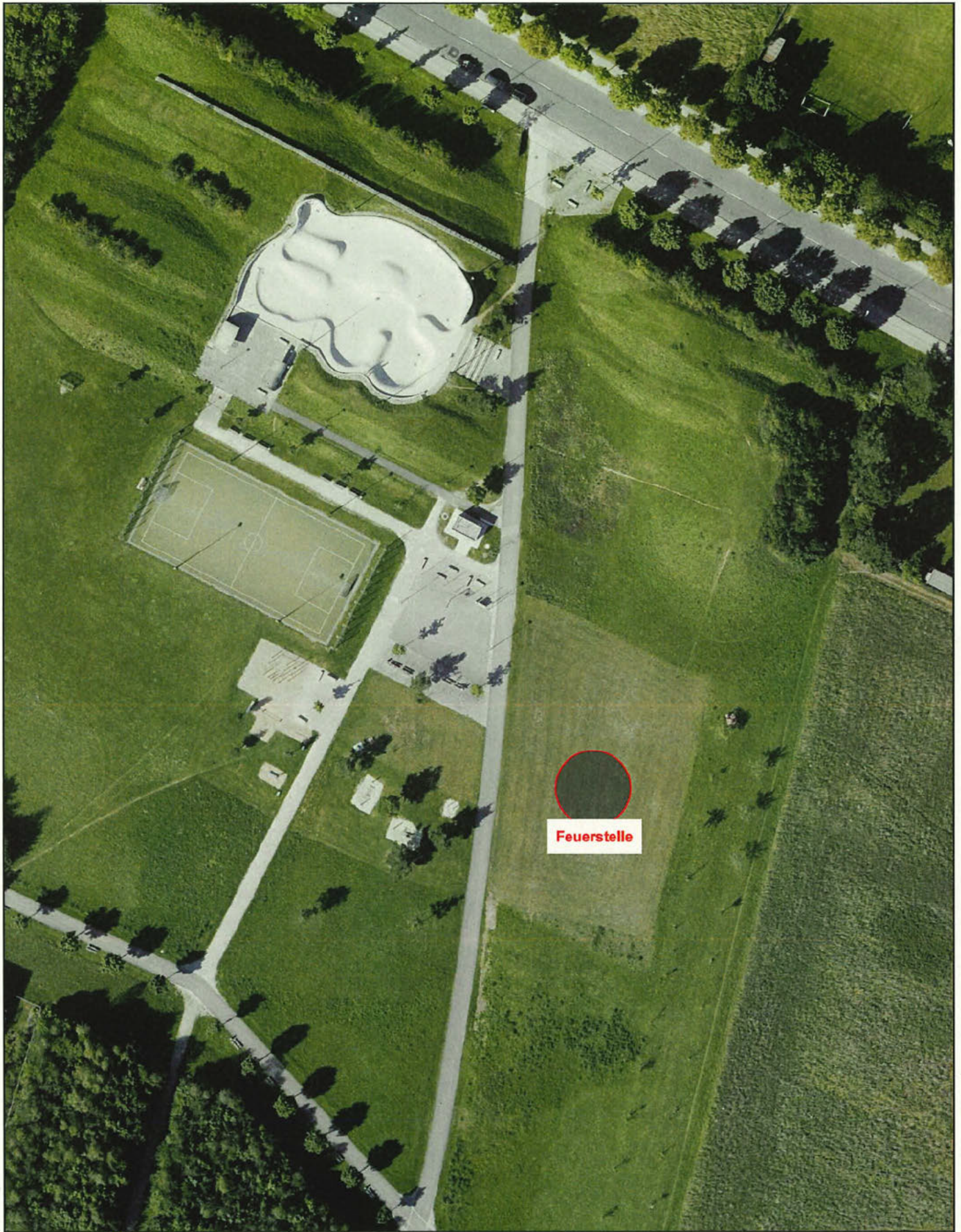

Lageplan Gefilde Feuerstelle

Erstellt für Maßstab 1:1 000
 zur Maßentnahme nur bedingt geeignet
 Erstellungsdatum 13.12.2024

0 40 m



